

4 Vista Isométrica

TELHA TERMOCOLÍSTICA ESTILO COLONIAL
INCLINAÇÃO: 30%

VISTA EM MADEIRA - PINTURA ESMALTE
BRANCA

PINTURA ACRÍLICA BRANCA

BARRAÇO EM PINTURA ACRÍLICA AZUL 11x11

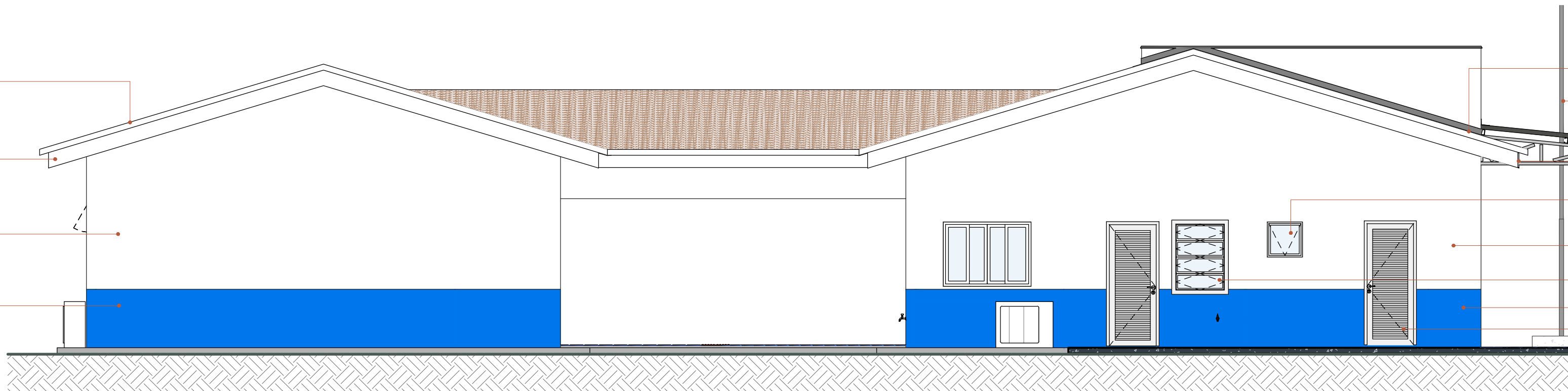

2 FACHADA LAT. ESQUERDA
Escala: 1 : 50

TELHA TERMOCOLÍSTICA ESTILO COLONIAL
INCLINAÇÃO: 30%

MASTRO PARA BANDEIRA

VISTA EM MADEIRA - PINTURA ESMALTE
BRANCA

JANELA DE ALUMÍNIO - MAXIMAR 1 FOLHA

PINTURA ACRÍLICA BRANCA

JANELA DE ALUMÍNIO - BASCULANTE 4 FOLHAS

BARRAÇO EM PINTURA ACRÍLICA AZUL 11x11

PORTA ALUMÍNIO - 1 FOLHA - ABREIR
VENEZIANA - COR BRANCA

CAIXA METÁLICA PARA ÁGUA FURTADA

TELHA TERMOCOLÍSTICA ESTILO COLONIAL
INCLINAÇÃO: 30%

TERÇAS METÁLICAS

FORRO DE BERAL EM PVC

VISTA EM MADEIRA - PINTURA ESMALTE
BRANCA

FORRO DE GESSO

JANELA EM ALUMÍNIO E VIDRO - 4 FOLHAS DE
CORRER

PORTA ALUMÍNIO - 1 FOLHA - ABREIR VENEZIANA
- COR BRANCA

CUBA MULTIFUNÇÃO

CONDENSADORA MULTITUPLO PARA LATE 4
EVAPORADORAS

GRELHA PARA ÁGUAS PLUVIAIS

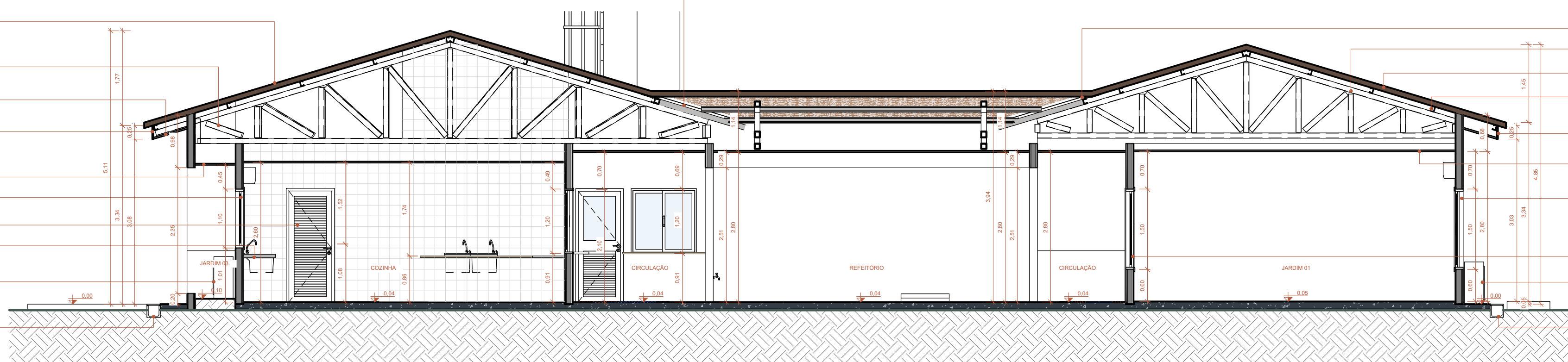

3 CORTE E-E
Escala: 1 : 50

CAIXA METÁLICA PARA ÁGUA FURTADA

TRELIÇA METÁLICA

TELHA TERMOCOLÍSTICA ESTILO COLONIAL
INCLINAÇÃO: 30%

TERÇAS METÁLICAS

VISTA EM MADEIRA - PINTURA ESMALTE
BRANCA

FORRO DE BERAL EM PVC

JANELA EM ALUMÍNIO E VIDRO - 4 FOLHAS DE
CORRER

JANELA EM ALUMÍNIO E VIDRO - 4 FOLHAS DE
CORRER

CONDENSADORA PARA 1 EVAPORADORA

GRELHA PARA ÁGUAS PLUVIAIS

Aprovação:

PBA - PROJETO BÁSICO DE ARQUITETURA

(X) CONSTRUÇÃO () ADEQUAÇÃO DE PRÉDIO EXISTENTE () REGULARIZAÇÃO



PREFEITURA MUNICIPAL DE CAMPOS DE JÚLIO
ESTADO DE MATO GROSSO
www.camposdejulio.mt.gov.br

PROJETO:
Construção de Creche Municipal

ASSUNTO:
Projeto Arquitetônico - Fachadas e Cortes

PROPRIETÁRIO:
Prefeitura Municipal de Campos de Júlio

CNPJ:
01.614.516/0001-99

ENDEREÇO:
Rua Constantino Giorgio, Gaudra 06, Lote 02, Jardim das Palmeiras

RESPONSÁVEL TÉCNICO:

Eduardo Rampanelli Tosetto
ENGENHEIRO CIVIL
CREA - 122050307

Irineu Marcos Parmeggiani
PREFEITO MUNICIPAL DE CAMPOS DE JÚLIO

DATA:
24/07/2024

ESCALA:
Indicado

REVISÃO:
Revisão atual

Quadro de Áreas:

PRANCHA:

05/09



MANIFESTO DE ASSINATURAS



Código de validação: U2LBD-YHLAY-SZ7A5-F8LXS

Documento assinado com o uso de certificado digital ICP Brasil, no Assinador ONR, pelos seguintes signatários:

Eduardo Rampanelli Tosetto (CPF ***.642.211-**)

Irineu Marcos Parmeggiani (CPF ***.055.780-**)

Para verificar as assinaturas, acesse o link direto de validação deste documento:

<https://assinador.onr.org.br/validate/U2LBD-YHLAY-SZ7A5-F8LXS>

Ou acesse a consulta de documentos assinados disponível no link abaixo e informe o código de validação:

<https://assinador.onr.org.br/validate>